



**COMUNE DI
GROTTAZZOLINA**

Generazione di Piceni

**MOSTRA FOTOGRAFICA
PERMANENTE**

**PALAZZO BENEDETTI
PIAZZA UMBERTO I
INFO 0734-631443**

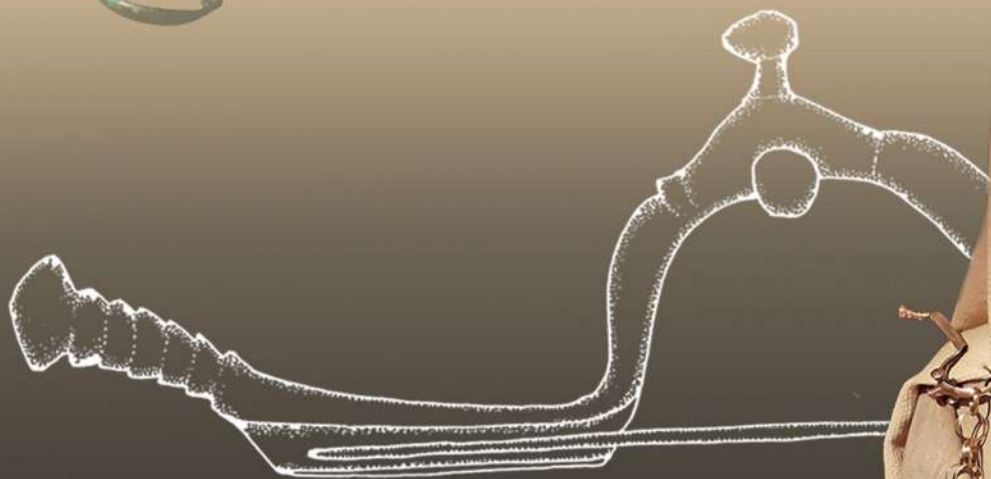

**VISITE GUIDATE E
ATTIVITÀ DIDATTICHE
INFO 3286691017**





La mostra fotografica permanente di Palazzo Benedetti illustra lo scavo delle tombe della necropoli picena di Grottazzolina ed i relativi corredi funerari con una ricca documentazione grafica e fotografica. Sono esposte, inoltre, delle riproduzioni di alcuni reperti realizzate con le tecnologie dell'archeologia sperimentale.

Si può visitare la mostra prenotando anche visite guidate e laboratori.

Le attività didattiche e divulgative si compongono di una lezione teorica - che guiderà i partecipanti alla scoperta dei Piceni, ricostruendone la storia e la cultura materiale - e di laboratori pratici a scelta tra le proposte di seguito elencate.

IL CORREDO DEL GUERRIERO E DELLA DAMA: ricostruzione del corredo funerario maschile con l'armamento del guerriero e di quello femminile con gli ornamenti tipici del costume tradizionale piceno mediante disegno tecnico o studio delle riproduzioni dei reperti.

LA METALLURGIA NELL'ETÀ DEL FERRO: illustrazione delle tecniche utilizzate per la lavorazione dei metalli e prova di decorazione di reperti.

LA LAVORAZIONE DELLA CERAMICA: foggatura plastica e decorazione di un tipico vaso piceno.

LA LAVORAZIONE DELL'AMBRA: lezione sulla "via dell'ambra" e dimostrazione della lavorazione di questa resina che dal Baltico giungeva nel Piceno e veniva lavorata dagli artigiani locali.

LA TESSITURA: ricostruzione delle principali fasi della produzione tessile, dalla preparazione della fibra, alla filatura, fino alla tessitura vera e propria.

PER VISITE GUIDATE E ATTIVITÀ DIDATTICHE

INFO 3286691017

